



UNIONCAMERE



BMTI

ref.  
ricerche

# I COSTI DEI SERVIZI PUBBLICI LOCALI SOSTENUTI DALLE IMPRESE: IL GAS NATURALE

Sistema camerale per la trasparenza  
dei prezzi e dei mercati



## Il gas naturale per le imprese

### LA SPESA DI ALCUNI PROFILI TIPO IN REGIME DI TUTELA

La spesa degli utenti nel I trimestre 2020  
(euro/anno e variazione sul I trimestre 2019)

Ortofrutta



**1.290**  
(-11,8%)

Supermercato



**20.899**  
(-12,9%)

Bar



**1.703**  
(-12,2%)

Parrucchiere



**1.928**  
(-12,3%)

Ristorante



**5.245**  
(-13,0%)

Albergo



**15.133**  
(-12,7%)

**0,75**  
€/mc

La spesa unitaria di un'impresa tipo nel I trimestre 2020

**-12,5%**

La variazione media della spesa rispetto al I trimestre 2019

La spesa in bolletta a carico delle imprese  
(€/mc, I trimestre 2020, Torino, profilo "albergo")

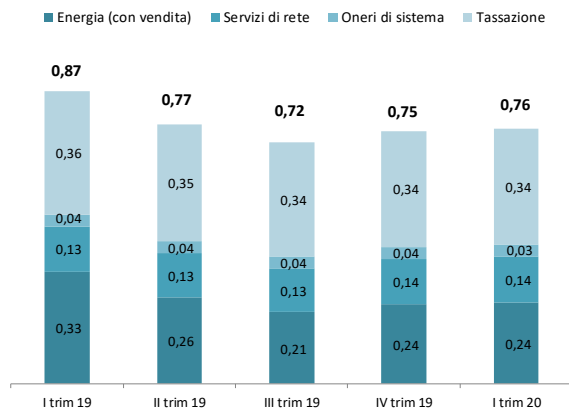

Fonte: elaborazioni BMTI e REF Ricerche su dati ARERA

La spesa unitaria per profili tipo di impresa  
(€/mc, I trimestre 2020, Torino)

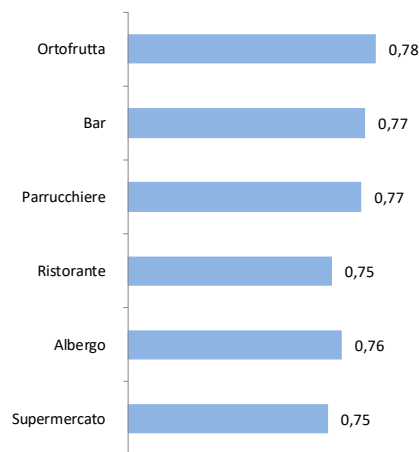

Fonte: elaborazioni BMTI e REF Ricerche su dati ARERA

La spesa per la fornitura di gas naturale si conferma più elevata nel Mezzogiorno  
(€/mc, I trimestre 2020, profilo "albergo")

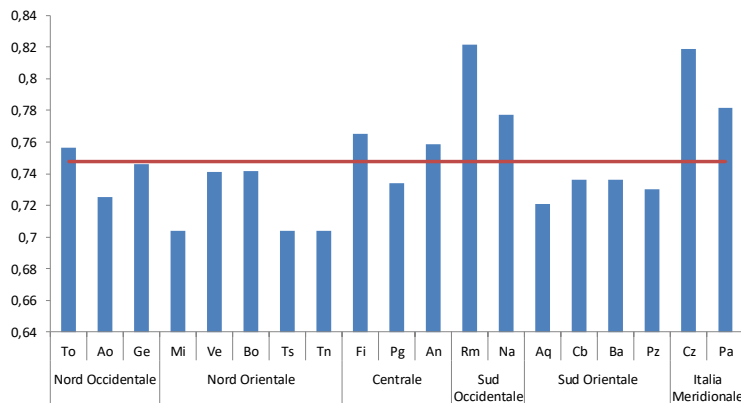

Fonte: elaborazioni BMTI e REF Ricerche su dati ARERA

**2.355 €**

La differenza fra il capoluogo dove la spesa per il profilo albergo è più elevata ed il capoluogo dove è più bassa

# Gas naturale per le imprese

## LO SCENARIO DI RIFERIMENTO NEL I TRIMESTRE 2020

In risalita le quotazioni del gas naturale nel I trimestre 2020. Si registra inoltre un leggero aumento dei prezzi, che si è riflesso in un incremento della spesa in bolletta (+0,9% la variazione rispetto al IV trimestre 2019 per un'impresa tipo) che non ha influito sul peso delle diverse componenti sul totale della spesa.

### L'andamento del gas naturale (centesimi di euro/mc)

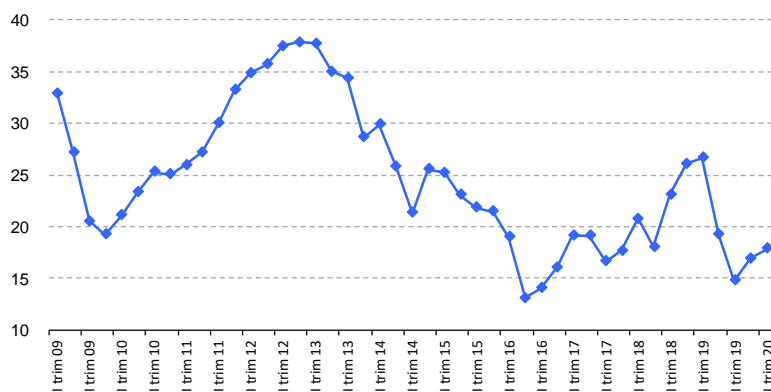

**-33%**

Variazione tendenziale  
del prezzo del gas  
naturale  
(I trim 2020/I trim 2019)

**+5%**

Variazione congiunturale  
del prezzo del gas  
naturale  
(I trim 2020/IV trim 2019)

Fonte: elaborazioni BMTI e REF Ricerche su dati ARERA

### Composizione della bolletta del gas naturale per profilo di consumo (%, I trimestre 2020, Torino)

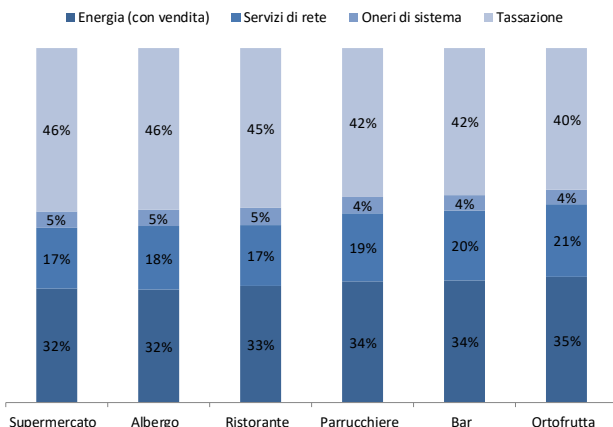

Invariata la composizione della bolletta rispetto al IV trimestre 2019. In confronto ad un anno fa si è ridotto il peso della componente energia: nel caso del supermercato la quota scende dal 39% del I trimestre 2019 al 32% del I trimestre 2020.

Fonte: elaborazioni BMTI e REF Ricerche su dati ARERA

### Profili di consumo

Ortofrutta



1.650 mc

Bar



2.200 mc

Albergo



20.000 mc

Parrucchiere



2.500 mc

Ristorante



7.000 mc

Supermercato



28.000 mc